



# Tür an Tür

## Gerontopsychiatrie trifft Somatische Demenz

Silvia Lang ▪ Pflegerische Leitung

Dr. Ansgar Siegmund ▪ Chefarzt



© to.wi bei flickr

**KLINIK FÜR PSYCHIATRIE UND PSYCHOTHERAPIE**

Albert-Schweitzer-Str. 10 · 48527 Nordhorn · Telefon: 05921/84-1700 (Sekretariat)

psychiatrie@euregio-klinik.de · www.euregio-klinik.de



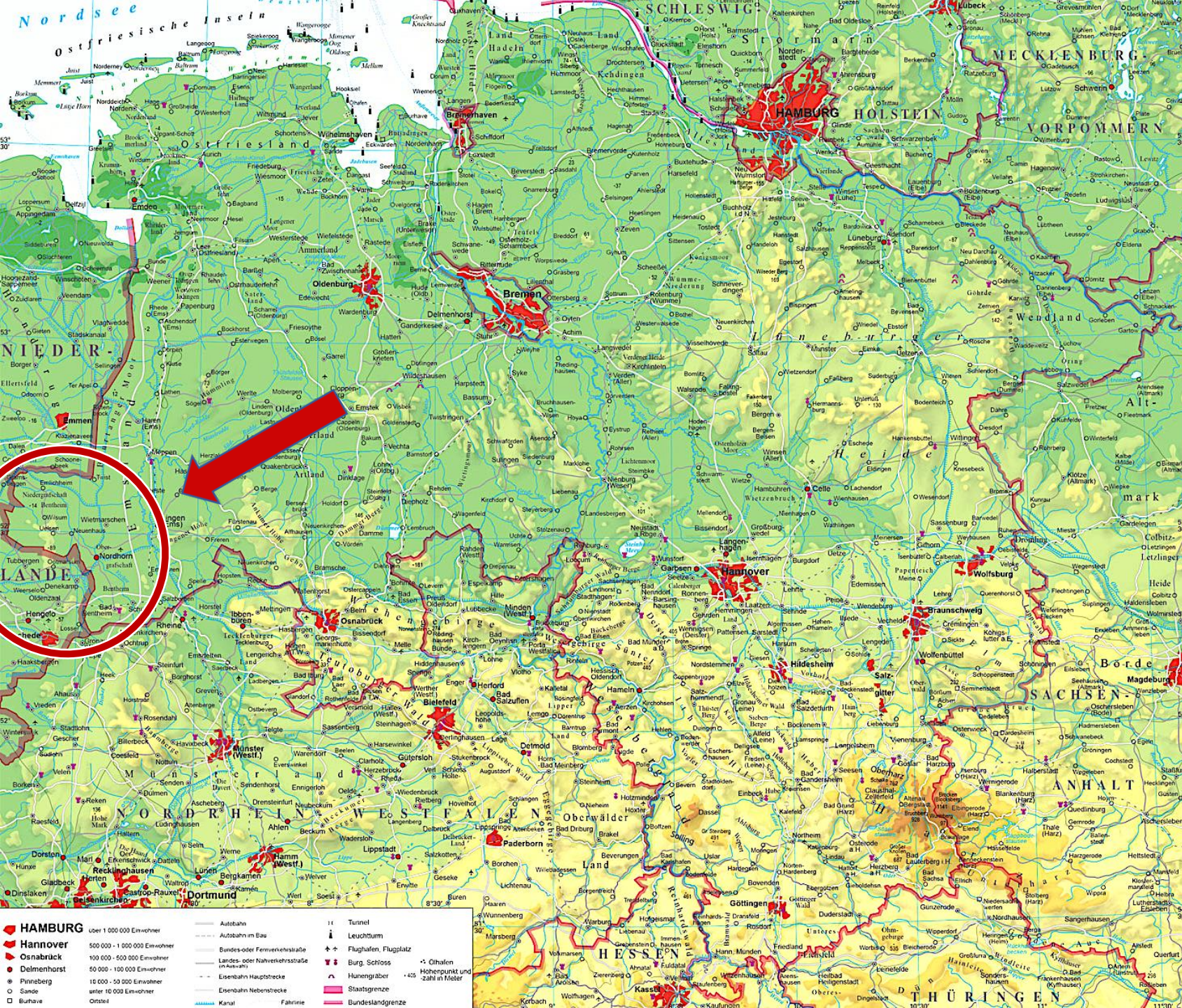

**Landkreis Grafschaft Bentheim**

> 135.000 Einwohner

**Kreisstadt Nordhorn**

> 55.000 Einwohner

<b>HAMBURG</b>	Über 1 000 000 Einwohner	Autobahn	Tunnel
<b>Hannover</b>	500 000 - 1 000 000 Einwohner	Autobahn im Bau	Leuchtturm
<b>Osnabrück</b>	100 000 - 500 000 Einwohner	Bundes- oder Fernverkehrsstraße	Flughafen, Flugplatz
<b>Delmenhorst</b>	50 000 - 100 000 Einwohner	Landes- oder Nebenverkehrsstraße	Burg, Schloss
<b>Delmenhorst</b>	10 000 - 50 000 Einwohner	Eisenbahn Hauptstrecke	Hunnengrab
<b>Sande</b>	unter 10 000 Einwohner	Eisenbahn Nebenstrecke	Cithalon
<b>Burhave</b>		Kanal	Hohepunkt und -zahl in Meter
		Fahrrinne	Staatsgrenze
			Bundesländergrenze



Abbildung 16: Altersverteilung der Grafschafter Bevölkerung **2030**

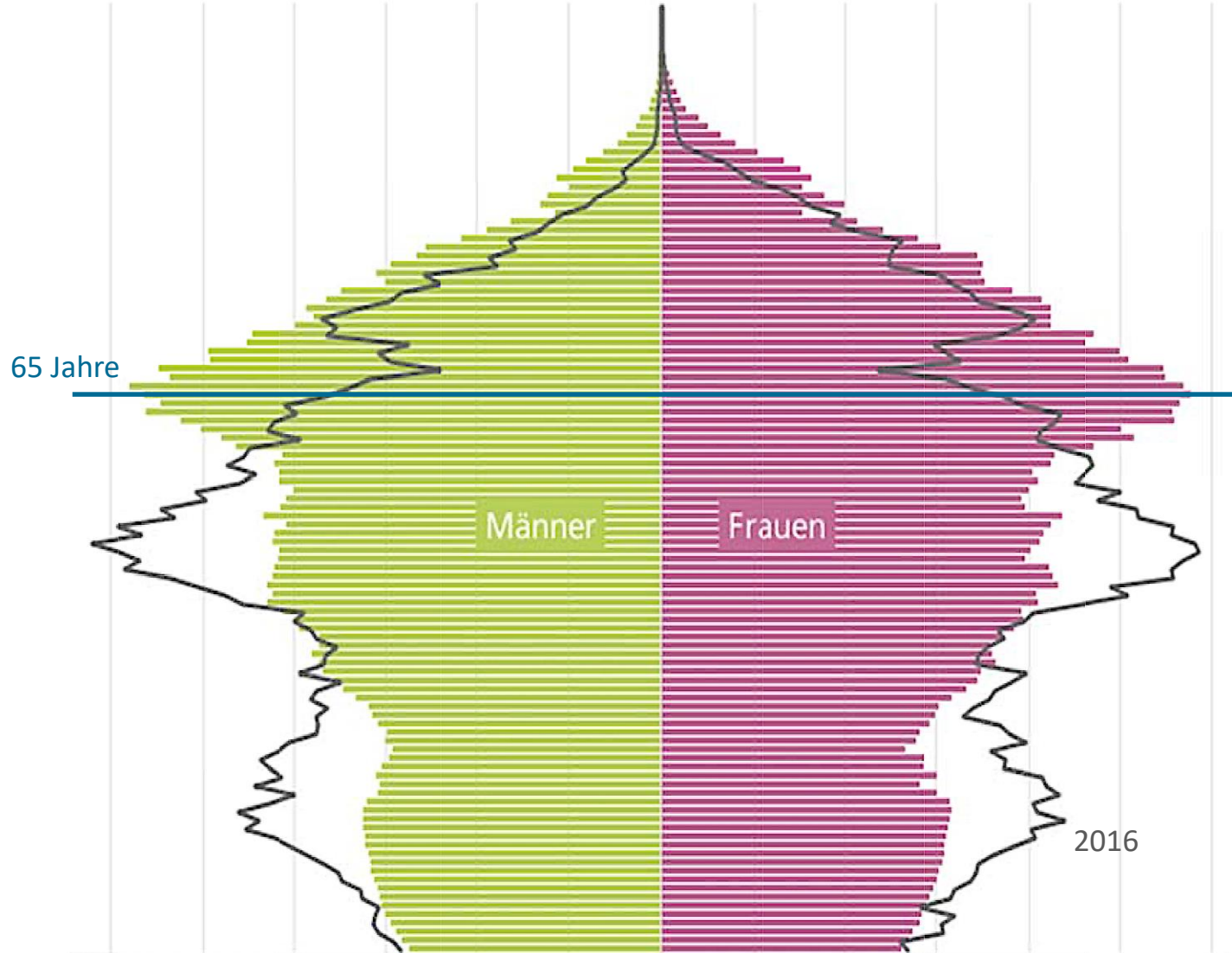

Quelle: Bertelsmann Stiftung, 2017

Abbildung 19: Zahl der Grafschafter Bevölkerung in der Altersklasse ab 65 Jahre

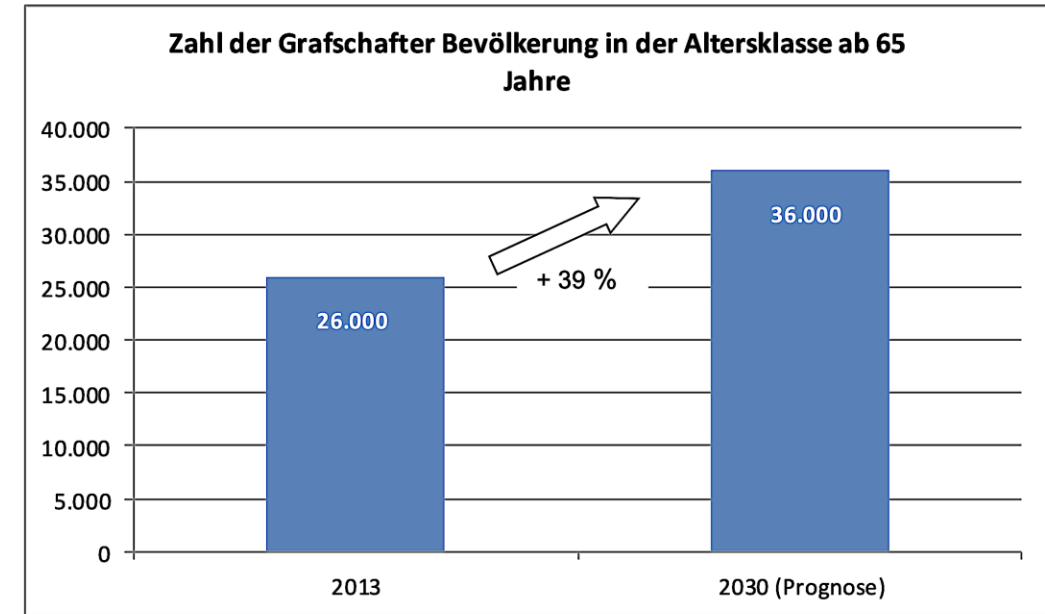

Quelle: eigene Darstellung nach Daten des LSKN





## DIE EUREGIO - KLINIK

ist ein Krankenhaus der  
Schwerpunktversorgung:

Gastroenterologie + Kardiologie  
Unfallchirurgie + Viszeralchirurgie  
+ Gefäßchirurgie

Neurologie

Gynäkologie/Geburtshilfe

Pädiatrie

**Psychiatrie und Psychotherapie**

Kinder-/Jugendpsychiatrie (TK)

Anästhesie/Intensivmedizin/  
Schmerztherapie/Palliativmedizin

Radiologie

*Urologie (B)*

*HNO (B)*

*Strahlentherapie (B)*

*Mund-/Kiefer-/Gesichtschirurgie (B)*

4 MVZs (auch PSY / PT / NEU)

Praxis Nephrologie/Dialyse

Praxis Hämatologie/Onkologie







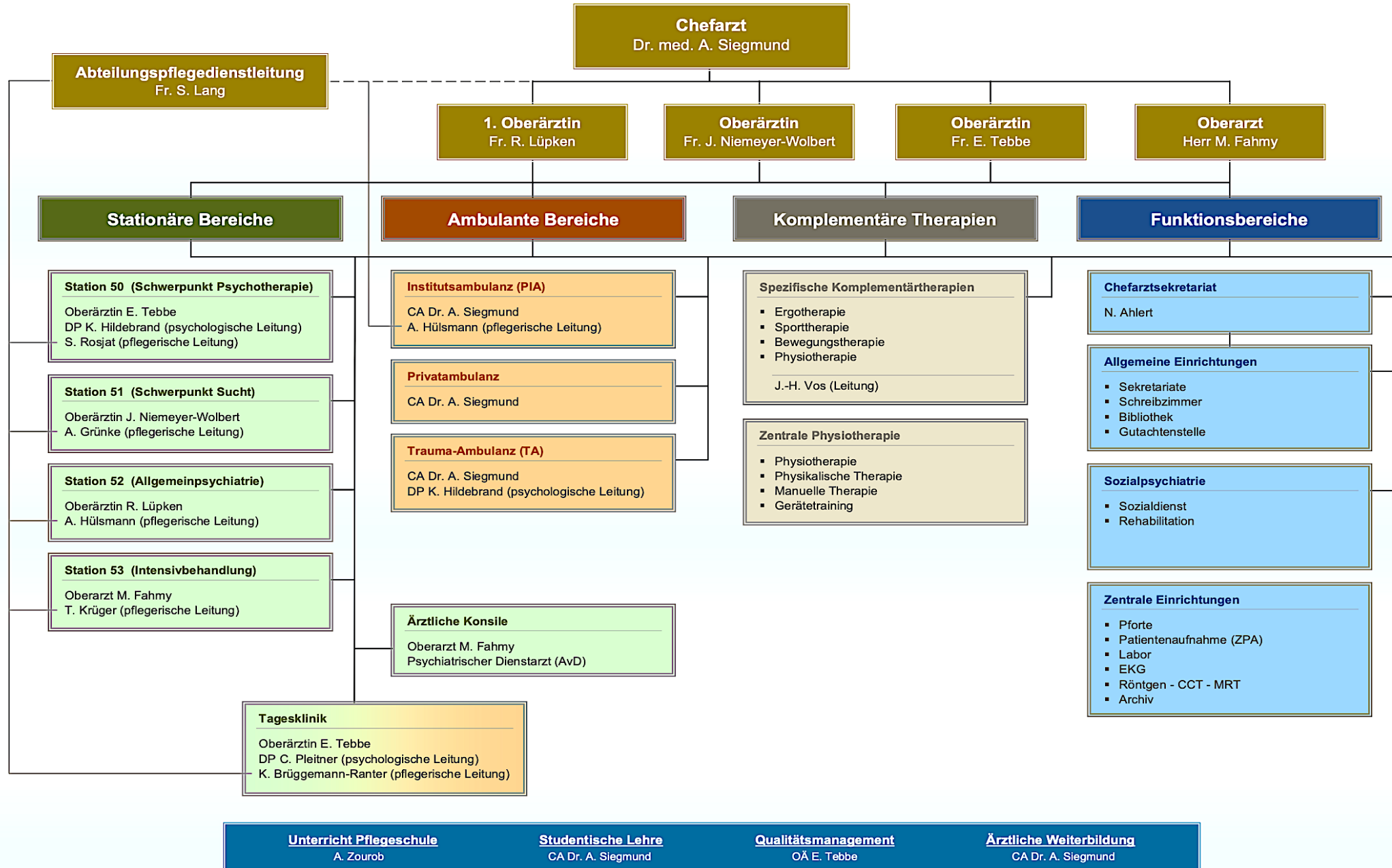





# MENSCHEN MIT DEMENZ IM KRANKENHAUS.

Wir bauen für die Zukunft.





















ANTON MEYER  
BAUUNTERNEHMEN

GANG

© BÜRO KLUMPP

BEBAU.







# Palliativstation und Somatische Demenz









Stützpunkt





Aufenthalt

Wohnen

Kochen

Essen

Reden

Lesen























EVAU.

BUNDESGEBÄUDE



**Palliativstation und  
Somatische Demenz**

**Gerontopsychiatrie**









# Gerontopsychiatrie

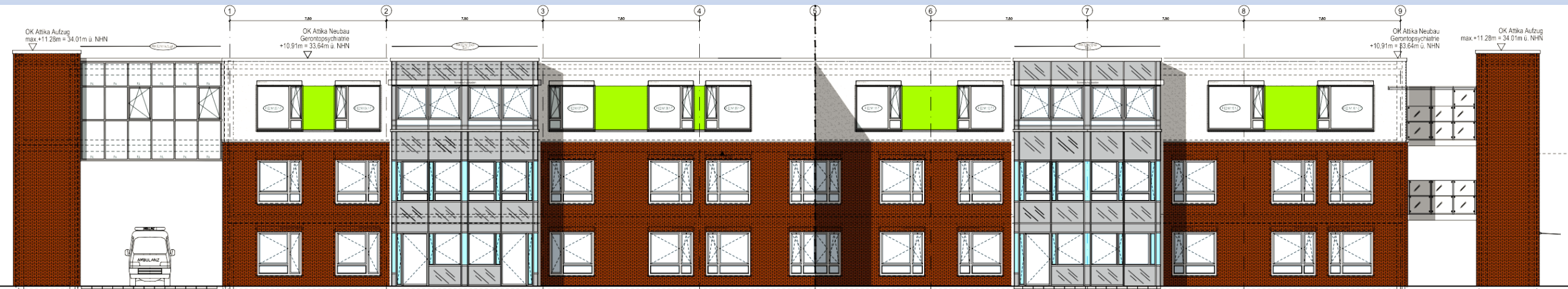











Ergotherapie



7







# GERONTOPSYCHIATRISCHE STATIONEN

- 25 Betten
- Spezialisiertes Behandlungszentrum für ältere Patienten mit psychischen Erkrankungen
- Modern, einladend, freundlich

Mehr Infos: [euregio-klinik.de](http://euregio-klinik.de)





# SOMATISCHE DEMENZ STATION

- 12 Betten
- Fachübergreifende Versorgung
- Neuster Standard demenzsensibler  
Architektur

Mehr Infos: [euregio-klinik.de](https://www.euregio-klinik.de)





# PALLIATIV STATION

- 10 Einzelzimmer, wohnliche Atmosphäre
- Das Zuhause des Patienten in die Klinik holen
- Dachterrasse, Wohlfühlbad, Angehörigenzimmer

Mehr Infos: [euregio-klinik.de](https://www.euregio-klinik.de)





- Elektive Aufnahmen – Notfallaufnahmen – Verlegungen von intern und extern
- Gerontopsychiatrische Patienten (> 65 Jahre)
  - Demenzerkrankungen
  - Alle psychiatrischen Erkrankungen mit Notwendigkeit einer geschützten Station
  - Offene Station: Depression, Psychose, Ängste, Suchterkrankungen, Trauerreaktionen, ...
- Somatisch erkrankte Patienten mit der Nebendiagnose Demenz
  - Vorwiegend mobile Patienten mit Hinlauftendenzen
  - Übernahmen von anderen Stationen im Laufe der Behandlung
- Somatisch erkrankte Patienten mit deliranter Symptomatik
- Palliativstation: Patienten am Lebensende / palliative Schmerzbehandlung



# Bauliche Highlights

- Alle Stationen sind nach dem neusten Standard der demenzsensiblen Architektur geplant
- Hoher Wiedererkennungswert durch Verwendung der gleichen Materialien und abgestimmter Farbgestaltung
- Einbau von technischen Medien (wie z.B. de Beleef TV)
- Große Aufenthaltsräume auf allen Stationen
- Rundläufe auf den Fluren
- Große Dachterrasse
- Direkter Aufzug in den Patientengarten
- Direkter Aufzug auf geschützte Station mit Aufnahmezimmer für Rettungsdienst





# Bauliche Planung - Begleitung

- Intensiver Einbezug der psychiatrischen Klinik in die Bauplanung
- Ausführliche Beratung durch das Sozialministerium und das NLBL (Niedersächsisches Landesamt für Bau und Liegenschaften)
- Kontinuierliche Begleitung der Bauphase durch die Architekten
- Feinabstimmung mit den Fachplanern
- Erstellung eines Musterzimmers im ehemaligen Marienkrankenhaus
- Baubeginn: hat bereits Mitte 2021 stattgefunden
- Bau-Dauer: ca. 2 - 2 ½ Jahre im laufenden Betrieb geplant
  
- Fortführung der Organisations- und Konzeptplanung
- Kooperationen sind herzustellen und zu optimieren



# Die Synergien

- Wiedererkennbare Versorgungskonzepte über die drei Bereiche
- Gemeinsame Nutzung von Räumen (Therapieräume, Entspannungsbad, Dachterrasse, ...)
- Verknüpfung von somatischer und gerontopsychiatrisch Behandlungs- und Pflegekompetenz
- Enger pflegerischer Austausch (z.B. durch Pflegekonsile, Rotationen, ...)
- Enger ärztlicher Austausch (z.B. durch gemeinsame Visiten, Fallbesprechungen, Konsile, ...)
- Deshalb kontinuierliche gemeinsame Konzeptentwicklung mit allen Berufsgruppen zur Stärkung des „Wir-Gefühls“
- ...



# Konzeptuelle Herausforderungen



- Verknüpfung somatischer und gerontopsychiatrischer Versorgungspfade
- Identifizierung der „richtigen“ Patienten für die jeweiligen Bereiche
- Welcher Patienten-Mix? (Gastroenterologie, Kardiologie, 3 x Chirurgie, Neurologie, Urologie, ...)
- Interdisziplinäre Zusammenarbeit auf ärztlicher Ebene
- Pflegerische Versorgung für Somatik und Psychiatrie
- Belegungs-Entscheidung: gemeinsames oder getrenntes Belegungsmanagement?
- Gemeinsame Therapeuten: Musik- und Kunsttherapeuten, Physiotherapeuten, Psychotherapeuten, Ergotherapeuten, ...)



# Organisatorische Herausforderungen



- Akzeptanz und Unterstützung durch die etablierten somatischen und psychiatrischen Strukturen / Mitarbeiter (Neues macht auch Angst)
- Ängste vor „Mitarbeiterentzug“ bei den Kollegen auf den jetzigen Bestandsstationen
- Teamfindung schon jetzt
- Konzeptarbeit „neben“ der normalen Arbeit?
- Mitarbeiterrekrutierung in allen Berufsgruppen: ab wann? Wieviel schon jetzt?
- Kontinuierliche Entscheidungsfindung im laufenden Baubetrieb (Ausstattung, Farben, Materialien, ...)



---

# KOMM. INS TEAM.

- **Examierte  
Pflege-/Altenpflegefachkräfte** (m/w/d)
- **Psychologen** (m/w/d)
- **Fachtherapeuten** (m/w/d)
- **Medizinische Fachangestellte** (m/w/d)
- **Servicekräfte** (m/w/d)

Alle Jobs: [euregio-klinik.de](https://www.euregio-klinik.de)



# Personelle Meilensteine

- Oberarzt Geriatrie (FA für Neurologie) ✓
- Oberarzt Gerontopsychiatrie ausgewählt (FA für Psychiatrie/Psychotherapie) ✓
- Gerontologin und Pflegeberaterin ✓
- Erfahrene Kollegen im Bereich Demenz/Somatik (✓)
- Erfahrene Kollegen im Bereich Gerontopsychiatrie (✓)
- Erfahrene Kollegen mit Primary Nursing Ausbildung (✓)
- Bachelor Pflege (✓)
- Fachpflege (✓)
- Gesundheits- und Kranken/Kinderkrankenpflege (✓)
- Altenpflege (✓)



# Die nächsten Schritte

- Kick-Off-Veranstaltungen des Projektteams in Somatik und Psychiatrie
- Austausch und Sammlung von Erfahrungen bereits qualifizierter Mitarbeiter mit dem Projektteam
- Erweiterung des Projektteams durch Mitarbeiterrekrutierung
- Weiterentwicklung von Ideen für die neuen Versorgungspfade
- Auswahl und Einführung von klinikinternen Assessments
- Fort- und Weiterbildungen, Fachausbildungen
- Netzwerken (Angehörigenarbeit, Selbsthilfegruppen, Heime, Pflegestützpunkt, ...)
- ...



## Programm

**18. November 2021**

### Delirprävention

- 14:00 Uhr **Eröffnung**
- Grußwort**  
Cornelius Siewerin, Niedersächsische Ministerium für Soziales, Gesundheit und Gleichstellung
- 14:10 Uhr **Delir im perloperativen Setting**  
Prof. Dr. Mark Coburn, Direktor der Klinik für Anästhesiologie und Operative Intensivmedizin, Universitätsklinikum Bonn
- 14:40 Uhr **Multimodale Delirprävention mit künstlichem Himmel auf der Intensivstation**  
Dr. Marc Achilles, Chefarzt der Klinik für Anästhesiologie und Intensivmedizin, Marien-Hospital Wesel
- 15:10 Uhr **Pause**
- 15:20 Uhr **LogO – Lotsenprojekt für Menschen mit gerontopsychiatrischen Erkrankungen bei Ortswechsel**  
Dr. Arnd Hill, Chefarzt der Klinik für Gerontopsychiatrie und Psychotherapie, Klinikum Region Hannover, Psychiatrie Wunstorf
- 15:50 Uhr **Offene Diskussionsrunde**  
mit Herrn Dr. Hill und Herrn Tölle vom DIAKOVERE Krankenhaus
- 16:30 Uhr **Ende**

## Programm

**25. November 2021**

### Angehörigenarbeit

- 14:00 Uhr **Eröffnung**
- 14:10 Uhr **Angehörige als Bindeglied und Vermittler Im Akutkrankenhaus**  
Jasmin M. Greskötter, Doktorandin, Pflegewissenschaftlerin und Altenpflegerin, Universität Witten/Herdecke
- 14:40 Uhr **Patient\*In mit Demenz und dann auch noch Angehörige! Wie man der Herausforderung praktisch begegnen kann**  
Dr. Sabine Kirchen-Peters, wissenschaftliche Mitarbeiterin, Institut für Sozialforschung und Sozialwirtschaft e.V.
- 15:20 Uhr **Pause**
- 15:30 Uhr **Erfahrungen von Angehörigen von Menschen mit Demenz im Krankenhaus**  
Natalie Vandreier, Vorstand und Psychosoziale Beratungsstelle der Alzheimer Gesellschaft Hildesheim e.V. sowie Koordinatorin des DemenzNetzwerks Hildesheim
- 15:50 Uhr **Offene Diskussionsrunde**  
mit Frau Greskötter, Frau Dr. Kirchen-Peters, Frau Vandreier und Angehörigen von Menschen mit Demenz
- 16:30 Uhr **Ende**

## Programm

**02. Dezember 2021**

### Konzept der offenen Demenzstation

- 14:00 Uhr **Eröffnung**
- 14:10 Uhr **Person-zentrierte Versorgung von Menschen mit Demenz im Krankenhaus**  
Dr. Martin Dichter, Pflegewissenschaftler, Institut für klinische Pflegewissenschaft Universität zu Köln
- 14:40 Uhr **Tür an Tür – Gerontopsychiatrie trifft somatische Demenz – Einblicke in die architektonische und konzeptionelle Gestaltung in der Euregio-Klinik**  
Silvia Lang, pflegerische Leitung  
Dr. Ansgar Siegmund, Chefarzt Klinik für Psychiatrie und Psychotherapie Euregio-Klinik-Nordhorn
- 15:20 Uhr **Pause**
- 15:30 Uhr **Strukturen einer Demenz- und Delirstation**  
Prof. Dr. Ralf-Joachim Schulz, Leiter des altersmedizinischen Zentrums, St. Marien-Hospital In Köln
- 16:00 Uhr **Offene Diskussionsrunde**  
mit Frau Lang, Herrn Dr. Siegmund und Herrn Prof. Dr. Schulz
- 16:30 Uhr **Ende**



# NEUBAU. UNSER HAUS FÜR DIE REGION



**Gesamtkosten:** 15,5 Mio. €

**Fertigstellung:** Ende 2023

**Gesamt-Nutzungsfläche:** ca. 2.300 m<sup>2</sup>

**Vielen Dank für die Möglichkeit, unser Projekt hier präsentieren zu dürfen!**